

Les métiers des INDUSTRIES AGROALIMENTAIRES



Les entreprises agro-industrielles sont des locomotives dans les exportations françaises. Les innovations témoignent de la vigueur et du dynamisme de ce secteur. L'industrie de la viande et l'industrie laitière, en termes de chiffre d'affaires et d'emplois, se taillent la part du lion.

Un secteur porteur

Les industries agroalimentaires assurent essentiellement la transformation de denrées agricoles en produits destinés à la consommation. Avec plus de 400 000 salariés, elles constituent le premier secteur industriel français.

Les restructurations en cours dans ce secteur se caractérisent par l'embauche de jeunes mieux qualifiés, du CAP agricole au BTS. L'automatisation grandissante des processus de fabrication a fait naître de nouveaux métiers : opérateur, responsable d'analyse et de contrôle, agent de maintenance, responsable qualité.

Basées sur la pratique et la mise en situation, les formations spécifiques agroalimentaires demandent un bon sens de l'observation, de la rigueur, du soin et de la précision. Les études à la fois scientifiques et techniques en corrélation avec les attentes des professionnels de l'industrie agroalimentaire débouchent sur un marché de l'emploi porteur où les offres d'emploi ne sont pas toutes pourvues... une chance pour ceux qui veulent se lancer !

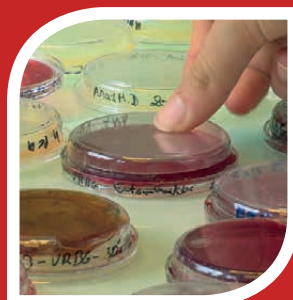

Orientation

Formation scolaire

Après la 5^{ème} ou la 4^{ème}

Vous entrez en 4^{ème} ou en 3^{ème} de l'enseignement agricole pour suivre un enseignement concret avant de continuer dans la voie générale, technologique ou professionnelle.

Après la 3^{ème}

- **Seconde Professionnelle**
Alimentation bio-industries laboratoire
- **Seconde Générale et Technologique**

Après la Seconde

- **Bac Technologique**
Sciences et Technologies de l'Agronomie et du Vivant (STAV)
- **Bac Général**
- **Bac Professionnel**
Bio-industries de transformation (EN)
Laboratoire Contrôle Qualité

Après le Bac

- **BTS Agricole**
Analyses agricoles biologiques et biotechnologiques (ANABIOTEC)
Sciences et technologies des aliments
- **École d'Ingénieur en Agriculture**

Après le BTS

- **Licence Professionnelle***
- **École d'Ingénieur en Agriculture**

*Voir spécialités au verso

Apprentissage et Formation Continue
voir au verso

Les activités et les métiers

Préparateur de commandes

Conducteur de machines automatisées

Ouvrier polyvalent : industrie laitière, industrie de la viande, plats cuisinés, produits alimentaires

Responsable de cuisson

Responsable d'atelier de production

Responsable d'analyse et de contrôle

Responsable qualité

Technicien-expérimentateur

Assistant/ingénieur

Ingénieur/chercheur

Cadre de production

Gestionnaire d'une ligne de fabrication ou d'une PMI

Pour tout renseignement

Réseau Enseignement Agricole Privé - CNEAP

277 rue Saint-Jacques - 75240 PARIS Cedex 05

cneap@cneap.fr

www.cneap.fr



La réussite, c'est notre nature !

Formation initiale

Formation par apprentissage

Formation continue

BAC PROFESSIONNEL

Bio-Industries de Transformation - BIT

42 - LTP le Puits de l'Aune - Feurs	04 77 26 11 65
59 - LEAP Lycée Sainte-Croix - Cambrai	03 27 82 28 75
64 - Institut Jean Errecart - Saint-Palais	05 59 65 70 77
80 - LEAP Sainte Colette - Corbie	03 22 96 36 36
99 - LEAP Taravao - Papeete	

Laboratoire Contôle Qualité

11 - Institut Saint-Joseph - Limoux	04 68 74 60 00
14 - Institut Lemonnier - Caen	02 31 46 72 00
16 - Lycée Privé Polyvalent Roc Fleuri - Ruffec	05 45 31 00 60
26 - LTP Les Mandailles - Châteauneuf-de-Galaure	04 75 68 61 22
28 - Lycée Professionnel Privé Gabriel Bridet - Anet	02 37 41 95 37
29 - Lycée Kerustum - Quimper	02 98 64 04 40
35 - Lycée ISSAT - Redon	02 99 71 11 00
43 - ISVT - Vals-Près-le-Puy	04 71 02 56 78
49 - Lycée et Centre de Formation Jeanne Delanoue Cholet	02 41 63 74 74
51 - Lycée La Salle Reims-Thillois - Thillois	03 26 08 04 10
53 - Lycée Privé d'Orion - Évron	02 43 01 62 30
59 - LEAP Lycée Sainte-Croix - Cambrai	03 27 82 28 75
59 - IETP de Hoymille - Hoymille	03 28 68 67 75
64 - LTP Nay Baudreix - Nay	05 59 61 17 15
80 - LEAP Sainte-Colette - Corbie	03 22 96 36 36

BAC TECHNOLOGIQUE

Sciences et Technologies de l'Agronomie et du Vivant - STAV

Voir liste des établissements sur le dépliant Bac STAV.

BAC GÉNÉRAL

Voir liste des établissements sur le dépliant Bac Général.

BTSA

Analyses agricoles biologiques et biotechnologiques - Anabiotec

11 - École Supérieure La Raque - Lasbordes	04 68 94 90 28
26 - LTP Les Mandailles - Châteauneuf-de-Galaure	04 75 68 61 22
35 - Lycée ISSAT - Redon	02 99 71 11 00
43 - ISVT - Vals-Près-le-Puy	04 71 02 56 78
51 - Lycée La Salle Reims-Thillois - Thillois	03 26 08 04 10
53 - Lycée Privé d'Orion - Évron	02 43 01 62 30
80 - LEAP Sainte Colette - Corbie	03 22 96 36 36

Sciences et Technologies des Aliments - STA

11 - École Supérieure La Raque - Lasbordes	04 68 94 90 28
22 - LEAP Pommerit - Pommerit-Jaudy	02 96 91 35 63
33 - ISNAB de Bordeaux - Villenave d'Ornon	05 56 84 47 90
35 - Groupe Antoine de Saint-Exupéry - Rennes	02 99 59 34 94
64 - Institut Jean Errecart - Saint-Palais	05 59 65 70 77
80 - LEAP Sainte Colette - Corbie	03 22 96 36 36
85 - École des Établères - La-Roche-sur-Yon	09 70 80 82 21

LICENCE PROFESSIONNELLE

Marketing des produits alimentaires sous signe de qualité

12 - Lycée Privé François Marty Site de Villefranche Villefranche-de-Rouergue	05 65 81 25 10
---	----------------

Gestion de la production industrielle Métiers des industries agroalimentaires

33 - ISNAB de Bordeaux - Villenave d'Ornon	05 56 84 47 90
--	----------------

Management des Risques Industriels en Industries Agroalimentaires

35 - Lycée ISSAT - Redon	02 99 71 11 00
--------------------------	----------------

Valorisation, Innovation et Transformation des Produits alimentaires locaux

49 - Groupe ESA - Angers	02 41 23 55 55
--------------------------	----------------

CERTIFICAT DE SPÉCIALISATION - CS

Transformation et Vente de Produits fermiers

42 - LAP Étienne Gautier - Nandax	04 77 23 70 10
83 - Lycée Privé Provence Verte Saint-Maximin-la-Sainte-Baume	04 94 86 52 93

BTSA

Analyses agricoles biologiques et biotechnologiques - Anabiotec

28 - Lycée Professionnel Privé Gabriel Bridet - Anet	02 37 41 95 37
49 - Groupe ESA - Angers	02 41 23 55 55
53 - Lycée Privé d'Orion - Évron	02 43 01 62 30

LICENCE PROFESSIONNELLE

Commercial agroalimentaire

56 - Lycée Kerlebost - Pontivy	02 97 28 99 66
--------------------------------	----------------

Gestion de la production industrielle Métiers des Industries agroalimentaires

33 - ISNAB de Bordeaux - Villenave d'Ornon	05 56 84 47 90
--	----------------

Gestion des eaux à usage santé Métiers de la santé

33 - ISNAB de Bordeaux - Villenave d'Ornon	05 56 84 47 90
--	----------------

Production industrielle - Procédés et analyses en chimie et agroalimentaire

35 - Groupe Antoine de Saint-Exupéry - Rennes	02 99 59 34 94
---	----------------

Valorisation Innovation Transformation des Produits Alimentaires Locaux - VITAL

49 - Groupe ESA - Angers	02 41 23 55 55
--------------------------	----------------

LICENCE

Commerce et vente en agroalimentaire

31 - École d'Ingénieur de Purpan - Toulouse	05 61 15 30 30
---	----------------

TECHNIQUE PROFESSIONNELLE

Hygiène sécurité agroalimentaire - HACCP (Hazard Analysis Critical Control Point)

35 - Lycée Polyvalent Jean-Baptiste Le Taillandier Fougères	02 99 17 22 30
49 - Lycée Professionnel Les Buissonnets - Angers	02 41 24 19 70
60 - Institut privé Charles Quentin - Pierrefonds	03 44 42 80 40

BAC PROFESSIONNEL

Bio-Industries de Transformation - BIT

53 - Lycée Privé d'Orion - Évron	02 43 01 62 30
----------------------------------	----------------

BTSA

Analyses Agricoles biologiques et biotechnologiques - Anabiotec

53 - Lycée Privé d'Orion - Évron	02 43 01 62 30
----------------------------------	----------------

LICENCE PROFESSIONNELLE

Gestion de la production industrielle Métiers des Industries agroalimentaires

33 - ISNAB de Bordeaux - Villenave d'Ornon	05 56 84 47 90
--	----------------

Gestion des eaux à usage santé Métiers de la santé

33 - ISNAB de Bordeaux - Villenave d'Ornon	05 56 84 47 90
--	----------------

Produits laitiers

35 - Groupe Antoine de Saint-Exupéry - Rennes	02 99 59 34 94
---	----------------

INGÉNIEUR EN AGRICULTURE

Agroalimentaire

49 - Groupe ESA Angers - Angers	02 41 23 55 55
---------------------------------	----------------

Pour les formations à distance

s'adresser au CERCA - 49 ANGERS

Tél. 02 41 23 55 55 - info-orientation@groupe-esa.fr